Soyons solidaires et encourageons nos annonceurs

Richard Philibert
Maison Funéraire
819 378-3838
richardphilibert.ca
1350, rue Ste-Marguerite, Trois-Rivières

Gauthier fleurs et jardins
4936, boul. Gene-H. Kruger
Trois-Rivières
www.gauthierfj.qc.ca
Tél.: 819.375.4813
Téléc.: 819.375.1267

LOKIA TROIS-RIVIÈRES
RESIDENCE LOKIA
COMPLEXE POUR RETRAITÉS
800 AV. DES DRAVEURS
819 841-0011
lokiatroisrivieres.ca

Institut séculier
Les Oblates missionnaires de Marie Immaculée
7625, boul. Parent, T.R., Qc G9C 0M5
www.ommi-is.org
819 375-7317

MATELAS DAUPHIN
819 415-0508
www.matelasdauphin.com
4640, boul. des Récollets
(Dans le stationnement du Walmart TRO)

Vos dons viennent en aide aux gens d'ici!
Merci SSVP
Société St-Vincent de Paul de Trois-Rivières
2580 rue Royale, Trois-Rivières
819 375-5525 • ssvptrqc@gmail.com

restaurant Four à Bois
cuisine italienne (artisanale)
www.aufourabois.ca
329, rue Laviolette, T.-R.
819 373-3686

Espace publicitaire disponible, pour informations 1 888 838-7008

MAISON Niverville
456, rue Niverville
819 379-2144

Maître serrurier Cooke & Fils
Service 24h
Entreprise familiale depuis 1824
RÉSIDENTIEL - COMMERCIAL - INDUSTRIEL
.. et ça continue ! 730, rue Gervais
cooke.fils@cgocable.ca
819 376-7173

RÉSIDENCE ALBERT GUIMOND
Pour personnes âgées autonomes et semi-autonomes
664, Bonaventure
819 371-2346

Résidence pour personnes âgées
Résidence Le Jardin
(Anciennement le Jardin de l'Enfance)
897, rue St-Pierre, Vieux Trois-Rivières
819 374-0825

Être en forme, c'est donc plaisant !
* PARTICIPACTION

Les Résidences Populaires Trifluviennes
Habitations Populaires du Québec
Logements Locatifs "Subventions"
1160, Terrasse Turcotte, T.R.
819 696-0600

LE MANOIR DU SPAGHETTI
UNE HISTOIRE à chaque bouchée
1147, rue Hart
Trois-Rivières
819 373.0204
15% de rabais sur le menu à la carte
* Obtenez 15 % de rabais sur présentation de ce coupon. Non jumelable. 1 coupon/client. Valide en salle à manger et sur le menu à la carte uniquement. Exp.:29 Sept. 2024.

0269 SMission IMPRESSION - 5500, Fullum, bur. 204, Mtl - Téléphone: 514 273-7008 - sans frais: 1 888 838-7008 - • Encourageons nos annonceurs

ÉMONDAGE PLUS INC.
ÉMONDAGE • ABATTAGE • ÉLAGAGE
Arbres • Arbustes • Haies
495, rue Hart, Trois-Rivières
Guy Déry
Estimation gratuite • Assurance responsabilité **819 373-7662**

Espace publicitaire disponible, pour informations 1 888 838-7008

Les Ursulines : une histoire vivante
800, Avenue des Draveurs, T.R. **Tél.: 819 841-0011**

Résidence Ste-Julie
Pour personnes âgées autonomes et semi-autonomes
Incluant tous les services
904 Ste-Julie **819 370-4993**

MONUMENTS BOUCHER inc.
819-379-3366
275, Dessureault, T.R.
www.lesmonumentsjeanboucher.ca

Cimetières des Trois-Rivières
St-Michel et St-Louis
tél.: 819 374-2409
cimetieresdestroisrivieres@cgocable.ca
1705, rue De Malapart, Trois-Rivières

Centre Landry
CENTRE COMMUNAUTAIRE de LOISIR
Zumba, Viactive
Informatique
Théâtre, Dessin, Peinture, Tricot
Cours de langue
ET PLUS ENCORE !!
Inscrivez-vous !
www.centrelandry.com
1954, Saint-François D'Assise **819 376-4409**

Aider la Fondation du coeur… C'est aider votre coeur*

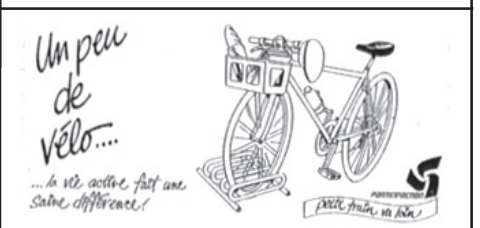

Offre d'emploi

Vous souhaitez contribuer au soutien de votre communauté ?

LE FEUILLET PAROISSIAL RECHERCHE UNE PERSONNE avec une expérience en vente spécialisée, auprès des commerçants, professionnels et gens d'affaires DE VOTRE PAROISSE

- ***Horaires selon vos disponibilités***
- ***Rémunération sur ventes (commission)***

COMMUNIQUEZ AVEC Robert Corbin ou Bernard le Beau
514 273-7008 - 1 888 838-7008

Mission IMPRESSION

PRENDRE UNE PUBLICITÉ !

C'est encourager votre paroisse en profitant d'une belle visibilité, le tout à un prix compétitif.

Contactez-nous, il nous fera plaisir de vous informer.

1 888 838-7008

L'Alcool est-il un PROBLÈME pour vous?
AA
ALCOOLIQUES ANONYMES
peut vous aider!
téléphone: 514 376-9230
450 629-6635

ENCOURAGEONS NOS ANNONCEURS

Mission IMPRESSION

Cathédrale de l'Assomption

362, rue Bonaventure C.P. 879
Trois-Rivières, Qc G9A 5J9
Tél. 819 379-1432 poste 2300

secretairecathedraletr@evechetr.org

Abbés:
Gilles Roberge, recteur
François Donaldson, collaborateur
Julien Ndinga, collaborateur

Célébrations eucharistiques
Du lundi au vendredi 7h30

Célébration dominicale
Dimanche 10h30

Heure de confessions : lundi au vendredi de 7h00 à 7h25 avant la messe matinale de 7h30 et le dimanche de 10h00 à 10h25 avant la messe dominicale de 10h30.

Consultez votre semainier en ligne
semainierparoissial.com

5ème dimanche de Pâques 28 avril 2024

POUR ÊTRE CHARGÉS DE FRUITS

Ces dernières semaines, nous avons vu, un peu partout, les ménages du printemps, changer le linge d'hiver pour celui du printemps-été, se débarrasser de l'inutile, ce qui ne servira plus, racler la pelouse, émonder les arbustes et les arbres, nettoyer les équipements qui ont subis des meurtrissures de l'hiver; enfin, permettre à la vie de reprendre après avoir été ensevelie pendant quatre mois. Au fond, c'est la pâque de la nature : le soleil chaud va de nouveau animer ce qui semblait figé. Mais pour cela, il a fallu faire du ménage, émonder, jeter, nettoyer : vive la vie !

Le temps pascal n'échappe pas à cette diète nécessaire. Notre affirmation de Pâques de dire que nous croyons au Christ-ressuscité vient accentuer nos choix fondamentaux. Si c'est Lui le vivant, il ne faut donc, en toute conséquence de mon adhésion, de revoir ce qui nourrit mon attachement à Lui et ce qui m'en éloigne ou tout au moins ce qui nourrit une certaine léthargie, Il faut éloigner, il faut nettoyer, il faut faire des choix. C'est la condition pour que notre vie porte vraiment du fruit.

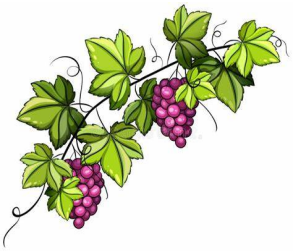

Jésus nous le rappelle avec conviction que nous sommes la vigne et qu'il en est le vigneron : tout arbre qui porte du fruit, il en portera davantage; mais tout arbre qui ne porte pas du fruit, il l'émondera pour qu'il porte du fruit. Ce rattachement à Jésus n'est pas là pour brimer notre liberté, mais au contraire parce qu'il est le chemin obligé pour aller au Père car sans Lui, vous ne pouvez rien faire.

Maurice Comeau

Chapelet médité

Mai
C'est le mois de Marie,
c'est le mois le plus beau !

Pendant ce mois de mai, nous vous invitons à venir réciter le chapelet tous les jeudis soir à 18h00 dans les jardins de l'évêché.

Prenons un temps de prière pour honorer notre sainte Mère Marie.

Bienvenue à toutes et tous.

Madame Francesse et Abbé Gilles

CÉLÉBRATIONS À LA CATHÉDRALE

DIMANCHE 28 avril : 5ème dimanche de Pâques

10h30 Messe à intentions multiples

-David Colbrun Lake : sa famille

-Berthe Desrochers Collins : sa fille, Gemma

-Pour le repos de l'âme de Mance Charest

LUNDI 29 avril : Ste Catherine de Sienne, vierge et docteure de l'église

07h30 Jacques Trottier : la famille

MARDI 30 avril : Ste Marie de l'Incarnation, religieuse

07h30 Pour le repos de l'âme de Louise Gareau
et de Vianney Guindon : leur fils, Jean-Éric

MERCREDI 1er mai : Temps pascal ou St Joseph, travailleur

07h30 Jacques Trottier : la famille

JEUDI 2 mai : St Athanase, évêque et docteur de l'église

07h30 Hélène Rheault : son frère, Serge

VENDREDI 3 mai : Sts Philippe et Jacques, apôtres

07h30 Mme Lionel Rheault : sa fille Marcelle

DIMANCHE 5 mai : 6ème dimanche de Pâques

10h30 Gaétan Proulx : France et sa famille

ŒUVRES PASTORALES DU PAPE

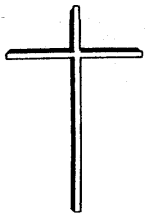

Dimanche 5 mai prochain
il y aura quête spéciale pour
« Les œuvres pastorales du Pape »

Cette quête, demandée par Rome, permet au Pape de subvenir, au nom de tous les catholiques, à divers secours d'urgence dans le monde.

Merci de votre générosité.

LAMPE DU SANCTUAIRE

À la Cathédrale

Elle brûlera pour la paix dans le monde

Temps d'Adoration à la Cathédrale

Chaque dimanche de 14 h à 15 h

Tous et toutes sont invités à venir prier en présence du Saint-Sacrement.

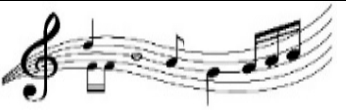

Animations des messes de 10h30

28 avril	Les Pauvres Dames de Saint-François
5 mai	Chœur de la Cathédrale
12 mai	Les Petits Chanteurs
19 mai	Les Pauvres de Saint-François
26 mai	Les Pauvres Dames de Saint-François

TOTAL DES QUÊTES

à la Cathédrale

Merci

Dimanche 28 avril 536,05 $

Quête pour la relève presbytérale 366,60 $

Merci de votre générosité

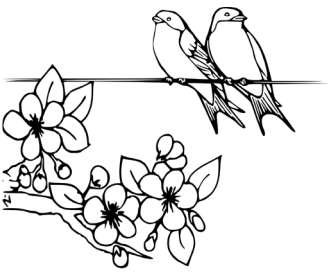

Pensée de la semaine

« L'avenir dépend de ce que vous faites aujourd'hui »

- Mahatma Gandhi

INVITATION CATHÉDRALE 17 MAI À 19H30

Les Petits Chanteurs de la Maîtrise du Cap

Handel
Vivaldi
Mozart
Mendelssohn
Fauré
Jenkins
Brel
Vigneault

présentent
leur concert

60e Anniversaire

Plus de 100 choristes
accompagnés d'un orchestre de chambre.

Laissez-vous charmer par des pièces qui ont marquées les choristes au fil des soixante dernières années.

Direction Musicale : **Claire Bisaillon**
Responsable des novices: **Carolanne Trempe**

À propos de la Maîtrise du Cap
Fondé en 1963 à la demande des missionnaires Oblats de Marie Immaculée pour assurer le chant à la messe d'inauguration de la Basilique de Notre-Dame du Cap, le chœur accueille aujourd'hui des choristes issus du programme de musique de l'école Jacques-Hétu. Le chœur réunit des élèves des niveaux primaires et secondaires qui reçoivent une formation musicale complète, de même qu'une section d'hommes adultes qui viennent compléter l'ensemble des voix nécessaires au maintien d'un chœur à voix mixtes. Le chœur aborde divers répertoires allant des compositeurs classiques à la musique contemporaine et populaire.

Samedi 4 mai 2024 à 14 h 30
Cathédrale L'Assomption
362 rue Bonaventure,
Trois-Rivières

Billets en vente :
À la porte le jour du concert
Au bureau de la Maîtrise du Cap
819-691-2501 Poste 3
Adulte : 20$
Enfant (- 18 ans) : 15$