Soyons solidaires et encourageons nos annonceurs

SBA

Services Bénévoles aux Aînés
de Ville-Émard/St-Paul

514 769-3544
info@sbaines.org www.sbaines.org

RADAR St-Paul | Émard

Vous avez besoin d'un coup de main, ou connaissez un.e aîné.e dans le besoin?
Laissez-nous vous guider vers les ressources appropriées du quartier, ou référez-nous quelqu'un!
514 769-3544 www.sbaines.org

Résidence funéraire
Laurent Thériault
514 769-3867 www.dignitequebec.com
Siège social: 510, de l'Église, Verdun, QC H4G 2M4
Dignité
Daniel Thériault
directeur général
(daniel.theriault@sci-us.com)
Résidence funéraire T. Sansregret
514 527-4126

Le Sud-Ouest
Montréal
Benoit Dorais
Maire
Maire d'arrondissement
Vice-président du comité exécutif
de la Ville de Montréal
Tél.: 514 872-6814 | elus.sudouest@ville.montreal.qc.ca

GRANITE LACROIX
Une tradition de **savoir-faire** et de **compassion** consacrée aux **monuments.**
450 669-7467 • granitelacroix.com
1735 des Laurentides, Laval QC

Espace publicitaire disponible, pour informations
514 273-7008

Desjardins
Caisse du Sud-Ouest de Montréal
514 380-8000
www.desjardins.com/caissesudouestmontreal

Sœurs Servantes du Saint-Cœur de Marie
Maison générale
2029, rue Holy Cross, Montréal, H4E 2A4
www.soeurs-sscm.org Tél.: 514 766-4694

FONDATION DES AVEUGLES DU QUÉBEC
Fondation des aveugles du Québec
Pour faire un don: www.fondationdesaveugles.org
5112, Bellechasse
Montréal (Qc) H1T 2A4
Tél.: 514 259-9470

Offres d'Emploi

1. EN TÉLÉVENTE (TÉLÉMARKETING)
2. EN VENTE (REPRÉSENTANT)
POUR VENTE DE PUBLICITÉS DANS LES FEUILLETS PAROISSIAUX

Missions :	Vendre à des entreprises locales des espaces publicitaires. Premier contact avec de nouveaux clients.
Expériences :	Vente et télémarketing, 5 à 10 ans minimum.
Compétences :	Excellente communication, sens de l'organisation, autonomie.
Qualités :	Motivé, persuasif, avec un bon sens des relations clients.
Rémunération :	Salaire de base + commissions.
Horaires :	Temps plein : au bureau, en télétravail et sur la route

COMMUNIQUEZ avec Robert Corbin ou Bernard le Beau
514 273-7008 - 1 888 838-7008

Mission Impression *Semainier paroissial Feuillet paroissial*

Mission Impression *Semainier paroissial Feuillet paroissial*

Vous avez besoin des travaux d'imprimerie communiquez avec nous ?

Nous sommes là pour vous !

Nous sommes conscients de l'importance des travaux d'impression de qualité pour la communication et l'image de votre entreprise. Pour impressions en petite ou grande quantité, notre équipe est là.

514 273-7008 ou 1 888 838-7008 **annonces@semainierparoissial.com**

Mission IMPRESSION - 5500, Fullum, bur. 204 -Téléphone: 514 273-7008 - sans frais: 1 888 838-7008- • **Encourageons nos annonceurs**

0051

Paroisse Cœur-Immaculé-de-Marie

LA PAGE DES SERVICES

Nos coordonnées

Téléphone : 514-768-6049
Numéro à composer pour tous les services paroissiaux :
baptêmes, mariages, malades, funérailles, certificats, réservations

Télécopieur : 514-768-5530 **Courriel :** cim-sp@hotmail.com

Adresse du bureau (secrétariat de la paroisse) :
1780, rue De Sève, Montréal QC H4E 2A9

Adresse de l'église Cœur-Immaculé-de-Marie :
6300, rue Laurendeau, Montréal QC H4E 3Y1

Membres de l'Assemblée de Fabrique

Président de l'Assemblée : Mgr Roger Dufresne, administrateur paroissial

Marguillières / marguilliers
Brigitte Gauthier et Gaétan Ouellet (2024)
Elisabeth Bisaillon et Célyne Blouin (2025)
Myriam Isaya Marie-France-Boucher (2026)

Parcours catéchétiques – Initiation chrétienne des jeunes

Inscription en tout temps à Coeur-Immaculé-de-Marie. Vous désirez inscrire votre jeune dans une démarche préparatoire au pardon, à la communion, à la confirmation ou encore prendre un rendez-vous ! Deux numéros pour nous rejoindre : 514 564-2842 ou 514 814-0061

Monique Le Houillier, répondante du Service à l'enfance.

Autres services

Société Saint-Vincent de Paul (Conférence Émard-Saint-Paul)
Dépannage alimentaire (après le 15 du mois)
Opération Bonne Mine / Paniers de Noël / Pour faire du bénévolat

Un seul numéro : **514-762-0909**

Chevaliers de Colomb (Conseil 3193), 5709, rue Brisset 514-768-7369

Mission Impression *Semainier paroissial*
Feuillet paroissial

Paroisse Cœur-Immaculé-de-Marie

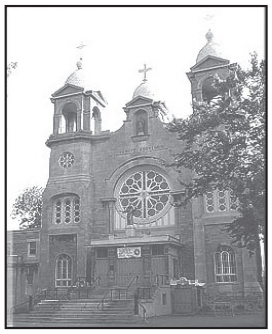

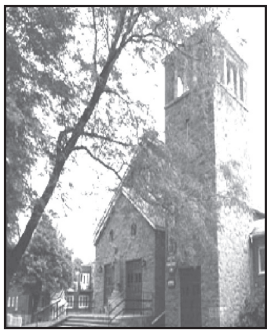

Église Saint-Paul:
1690, de l'Église, Montréal

Cœur-Immaculé-de-Marie:
6300, rue Laurendeau, Montréal

Mgr Roger Dufresne, administrateur paroissial
Robert Sirois, vicaire

Secrétariat de la Paroisse - Au 1780, rue de Sève, Montréal, H4E 2A9
(côté nord de l'église Coeur-Immaculé-de-Marie)

Les heures de bureau sont le vendredi de 13 h 30 à 15 h 30

Messes : dimanche 11 h à CIM seulement

Toujours téléphoner avant de vous déplacer...

514-768-6049

cim-sp@hotmail.com
Facebook : Paroisse Coeur-Immaculé-de-Marie
https://www.facebook.com/paroisse.coeurimmaculedemarie

Du samedi 4 avril au dimanche 27 avril 2025

Vendredi 4 avril 16h30	(adoration du Saint-Sacrement à 16h00)
Pour les âmes du purgatoire	- une paroissienne
Samedi 5 avril 16h30	messe dominicale
Aux intentions des paroissiens	- le curé et le vicaire
Dimanche 6 avril 11h00	**5ème dimanche du Carême – violet**
Georgette Maheu	- Jocelyne et André Boyer
Doris Proulx	- Sylvie et Pascalain
Jeudi 10 avril 16h30	
Aux intentions des paroissiens	- le curé et le vicaire
Vendredi 11 avril 16h30	
Aux intentions des paroissiens	- le curé et le vicaire
Samedi 12 avril 16h30	messe dominicale
Aux intentions des paroissiens	- le curé et le vicaire
Dimanche 13 avril 11h00	**Dimanche des Rameaux - rouge**
Action de grâces pour mes 81 ans	- Claude Gagnon
Pauline Legault Boucher	- ses enfants et petits-enfants
Jeudi 17 avril 18h00	**Jeudi Saint – blanc**
(**Il n'y aura pas de messe à 16h30**)	
Aux intentions des paroissiens	- le curé et le vicaire
Vendredi 18 avril 15h00	**Vendredi Saint - rouge**
(**Il n'y aura pas de messe à 16h30**)	
Aux intentions des paroissiens	- le curé et le vicaire
Samedi 19 avril 20h30	**Veillée Pascale – blanc**
(pas de messe quotidienne à 16h30)	
Aux intentions des paroissiens	- le curé et le vicaire
Dimanche 20 avril 11h00	**Pâques, résurrection du Seigneur - blanc**
Pour le repos de l'âme de Pierre Pelletier	- Annie, Serge et leurs enfants
Jeudi 24 avril 16h30	
Aux intentions des paroissiens	- le curé et le vicaire

Vendredi 25 avril 19h00 Aux intentions des paroissiens	Vendredi Saint - le curé et le vicaire
Samedi 26 avril 16h30 Aux intentions des paroissiens	Veillée Pascale - le curé et le vicaire
Dimanche 27 avril 11h00 Pauline Payment	**Dimanche de la Divine Miséricorde – blanc** -offrandes aux funérailles
Jeudi 1er mai 16h30 Aux intentions des paroissiens	- le curé et le vicaire
Vendredi 2 mai 16h30 (adoration du Saint-Sacrement à 16h00) Pour les âmes du purgatoire	**Premier vendredi du mois** - une paroissienne
Samedi 3 mai 16h30 Aux intentions des paroissiens	messe dominicale - le curé et le vicaire
Dimanche 4 mai 11h00 Aux intentions des paroissiens	**3ème dimanche de Pâques – blanc** - le curé et le vicaire

Dimanche des Rameaux

Des rameaux tressés et non tressés seront offerts sur place moyennant une contribution, tant le samedi que le dimanche. Merci à celles qui ont mis leur agilité au service de la communauté.

Veuillez prendre note de l'horaire des célébrations du Triduum Pascal.

Jeudi 17 avril 18h00
Vendredi 18 avril 15h00 (pas de messe quotidienne à 16h30)
Samedi 19 avril 20h30 (pas de messe quotidienne à 16h30)
Dimanche 20 avril 11h00

Un panier sera mis à votre disposition les 5-6 et 12-13 avril pour les dons en vue de fleurir l'église pour Pâques.

Babillard paroissial

Le dimanche 23 mars dernier, nous soulignions les 165 ans de fondation de la congrégation des Sœurs Servantes du Saint-Cœur de Marie, dont la maison-mère se trouve dans notre paroisse. Était également souligné le jubilé du double bicentenaire de naissance des fondateurs, Jeanne Marie Moisan et François De LaPlace. Des représentantes de toutes les missions où est implantée la congrégation étaient aussi présentes. Elles nous ont également partagé l'emplacement d'une nouvelle mission qui verra le jour un peu plus tard cette année : Madagascar.
Elles ont une longue feuille de route d'implication au cœur des sociétés où elles s'implantent et notre paroisse n'en fait pas exception. Nous sommes bénis de les compter parmi nous. Prions pour la communauté, qu'elle suscite des vocations.

Longue vie aux Servantes du Saint-Cœur de Marie

BÉNÉVOLAT

La Société de Saint-Vincent de Paul Émard-Saint-Paul a un urgent besoin de quelques nouvelles et nouveaux membres pour poursuivre son action dans le milieu, faute de quoi elle devra cesser ses activités après plus de 110 ans d'existence dans le quartier.

Disponibilité requise : environ 5 heures par mois.

Svp laissez votre nom et numéro de téléphone au 514-762-0909 (boîte vocale) et nous vous contacterons.

Merci beaucoup.

Une quête spéciale sera faite pour la Terre Sainte le vendredi 18 avril. *Cette collecte apporte un soutien indispensable à la minorité chrétienne qui demeure sur place. L'État d'Israël et la Palestine ont une population d'à peu près 10 millions. Les 180 000 chrétiens représentent donc moins de 2% de cette population. Pour freiner l'exode des chrétiens de Terre Sainte dont la vie est très éprouvante la Custodie franciscaine met en place des initiatives nombreuses. En plus d'assurer la garde des sanctuaires, la Collecte annuelle du Vendredi saint permet donc aux pierres vivantes de vivre et témoigner sur place de la Résurrection du Christ.*

https://commissariat.ca/fr/collecte-annuelle-du-vendredi-saint-pour-la-terre-sainte

Du 27 avril au 4 mai 2025, c'est *la Semaine de l'action bénévole*. Merci à tous nos bénévoles, sans eux, la vitalité de la paroisse ne serait pas la même.
Bienvenue à ceux et celles qui voudraient commencer à s'impliquer.

Prochaine publication 4 mai 2025